

DECRETO RILANCIO

Decreto Legge 19 maggio 2020 n. 34

**Misure urgenti in materia di salute, sostegno al lavoro e all'economia,
nonchè di politiche sociali connesse all'emergenza epidemiologica da Covid-19**



**CONTRIBUTI
PER LE IMPRESE**



**SOSTEGNO
AL CREDITO**



**POSTICIPO
ADEMPIMENTI**



**AGEVOLAZIONI
FISCALI**



**MISURE
PER IL LAVORO**

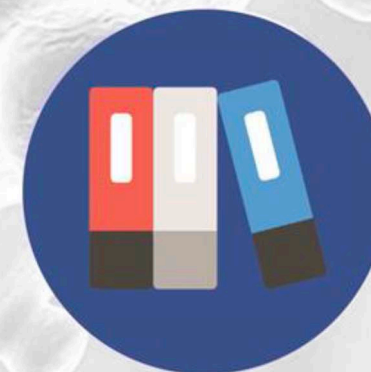

**INTERVENTI
SETTORIALI**



Servizi delle pubbliche amministrazioni – Art. 109

Viene meno l'obbligo, imposto ai Comuni dal decreto «Cura Italia», di pagare i servizi di trasporto scolastico sospesi per effetto del Covid-19.

Esenzioni dall'acconto IMU 2020 per il settore turistico – Art. 177

La prima rata 2020 dell'imposta, prevista per il 16 giugno, non dovrà essere versata in relazione ai seguenti di immobili:

- adibiti a stabilimenti balneari marittimi, lacuali e fluviali;
- rientranti nella categoria catastale D/2, alberghi e pensioni con fini di lucro, a cui si aggiungono agriturismo, villaggi turistici, ostelli della gioventù, rifugi di montagna, colonie marine e montane, affittacamere per brevi soggiorni, case e appartamenti per vacanze, bed & breakfast, residence e campeggi.



Sostegno delle imprese di pubblico esercizio – Art. 181

Prevista l'esenzione fino al 31 ottobre 2020 dal pagamento della TOSAP per le imprese di pubblico esercizio (bar, ristoranti, ecc.) titolari di concessioni o autorizzazioni per l'uso di suolo pubblico.

Possono essere fatte nuove domande di concessione o ampliamento delle superfici già concesse presentando istanza all'ufficio competente dell'Ente locale allegando la planimetria per via telematica, in deroga alla normativa in materia di imposta di bollo.

Fino al 31 ottobre 2020 la posa in opera temporanea su vie, piazze, strade e altri spazi aperti di interesse culturale o paesaggistico, di strutture amovibili, quali dehors, elementi di arredo urbano, attrezzature, pedane, tavolini, sedute e ombrelloni, purché funzionali all'attività di ristorazione, non è subordinata alle autorizzazioni a tutela dei beni culturali e del paesaggio.



Misure in favore della filiera agroalimentare – Art. 224

Il comma 2 risolve un problema per i caseifici che avevano difficoltà a gestire il siero del latte ma solo per il periodo di crisi sanitaria. Si dovrebbe intervenire per rendere permanente la disposizione.

Sostegno alle zone economiche ambientali – Art. 227

In questo articolo sono previsti interventi economici a favore delle imprese operanti all'interno una ZEA, Zona Economica Ambientale per “risarcirle” dei mancati incassi dovuti al blocco dei flussi turistici. Si tratta di un contributo aggiuntivo a quello già previsto con la legge istitutiva delle ZEA. Le ZEA coincidono con il territorio dei parchi nazionali ed in Veneto abbiamo solo il Parco Nazionale delle Dolomiti Bellunesi.



Misure urgenti in materia di valutazione di impatto ambientale – Art 228

Intervento di "semplificazione" che elimina un comitato tecnico ed in ogni caso la commissione VIA-VAS nazionale non é di interesse per l'artigianato perché interviene con valutazioni di impatto ambientale su progetti di opere di grande portata quali ad esempio le trivellazioni o i grandi impianti industriali.

Misure per sicurezza e protezione nelle istituzioni scolastiche statali e per lo svolgimento in condizioni di sicurezza dell'anno scolastico 2020/2021 – Art.231

Il fondo è implementato di 331 milioni di euro e vengono previsti alla lettera f del medesimo articolo interventi di adattamento degli spazi interni ed esterni, lavori di realizzazione, manutenzione, adeguamento di laboratori, palestre, sistemi di sorveglianza, etc